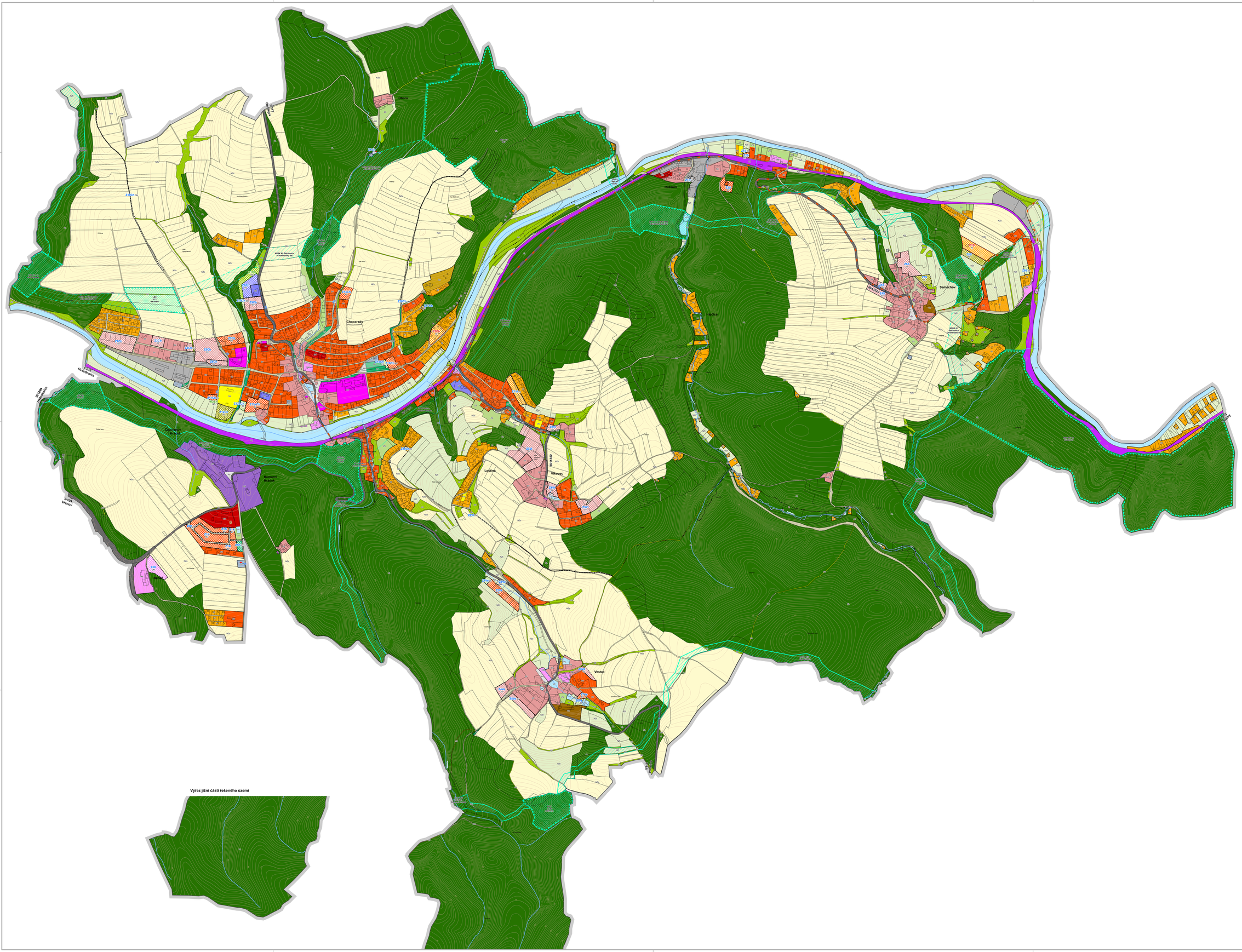

stav	návrh	
Hranice		
		Hranice řešeného území
		Hranice katastrálních území
		Hranice zastavěného území k 9.6.2017
	Z	Hranice zastavitelných ploch
	P	Hranice ploch přestavby
	K	Hranice ploch změn v krajině
Plochy s rozdílným způsobem využití		
BI		Plochy bydlení v bytových domech
BV		Plochy bydlení v rodinných domech venkovské
SV	SV	Plochy smíšené obytné venkovské
RI	RI	Plochy rekreace - plochy staveb pro rodinnou rekreaci
RH		Plochy rekreace - hromadné
		Plochy rekreace - rekreační louky
OV		Plochy občanského vybavení - veřejná infrastruktura
OM	OM	Plochy občanského vybavení - komerční zařízení malá a střední
OS		Plochy občanského vybavení - tělovýchovná a sportovní zařízení
OH		Plochy občanského vybavení - hřbitovy
OX		Plochy občanského vybavení - specifické
PV		Plochy veřejných prostranství
VL	VL	Plochy výroby a skladování - lehký průmysl
VD	VD	Plochy výroby a skladování - drobná a řemeslná výroba
VE		Plochy výroby a skladování - zemědělská výroba
DS		Plochy dopravní infrastruktury - silniční
DM	DM	Plochy dopravní infrastruktury - komunikace místního významu
DD		Plochy dopravní infrastruktury - drážní
TI	TI	Plochy technické infrastruktury
ZV	ZV	Plochy zeleně na veřejných prostranstvích
ZS	ZS	Plochy zeleně soukromé a vyhrazené
VV		Plochy vodní a vodohospodářské
NZo		Plochy zemědělské - orná půda
NZt	NZt	Plochy zemědělské - trvalé travní porosty
NL		Plochy lesní
NX	NX	Plochy smíšené nezastavěného území
Dopravní infrastruktura		
		Cyklotrasa
Vodní hospodářství		
		Vodojem
		Vodovodní řad
		Kanalizační řad
		Vodní tok
Ochrana přírody a krajiny		
		Nadregionální biokoridor
		Regionální biocentrum
		Lokální biocentrum
		Lokální biokoridor
		Interakční prvek

MINISTERSTVO PRO MÍSTNÍ ROZVOJ ČR

Územní plán Chocerady byl spolufinancován z prostředků Ministerstva pro místní rozvoj

Záznam o účinnosti

Označení správního orgánu, který územní plán vydal: Zastupitelstvo obce Chocerady

Otisk úředního razítka:

Datum nabytí účinnosti:

Jméno a příjmení, funkce a podpis oprávněné úřední osoby pořizovatele:
Eva Bubnová,
starostka obce Chocerady

Odpovědný projektant:
Ing. Petr Laube
Autorizovaný architekt pro obor územní plánování
ČKA 03 889
28. října 909, 277 11 Neratovice

Autorský kolektiv:
Mgr. Blažena Baštová, U-24, s.r.o.
(Ing. Alena Šimčíková, Ing. Františka Nováčková)

Pořizovatel:
Obecní úřad Chocerady
Chocerady 267
257 24 Chocerady

Objednatel:
Obec Chocerady
Chocerady 267
257 24 Chocerady

N

Název akce:

ÚZEMNÍ PLÁN CHOCERADY

Formát: A0

Datum: 03 / 2018

Měřítko: 1 : 5 000

Etapa: Návrh pro veřejné projednání

Číslo paré:

Název výkresu: **Hlavní výkres**

Číslo výkresu: **2**